

## ROUTEBESCHRIJVING

### Technology Base Twente

Dynteq is gevestigd op Technology Base Twente. Dit bedrijventerrein is nog in ontwikkeling, waardoor de locatie wat minder gemakkelijk te vinden is.

### Adres voor navigatie:

Voer in de navigatie 'Oude Vliegveldstraat' te Deurningen in.

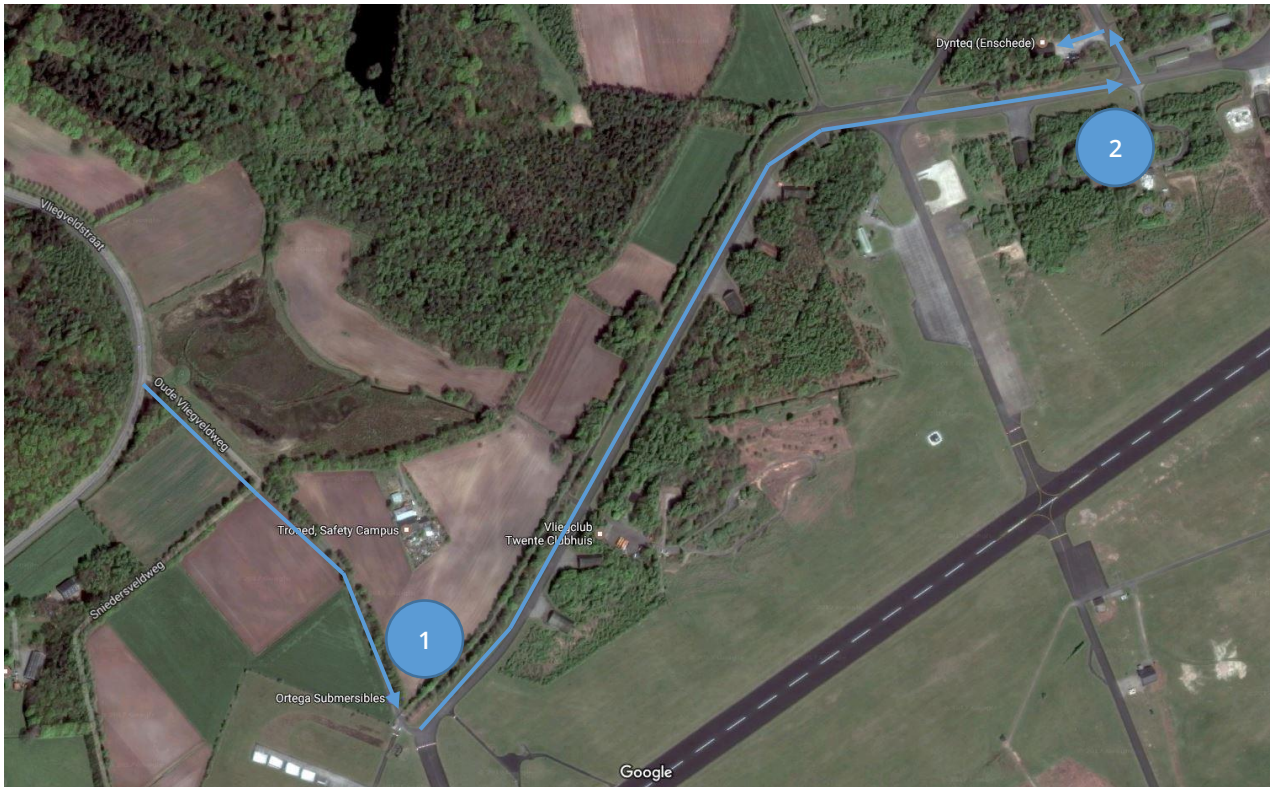

### Komende uit de richting Amersfoort / Apeldoorn / Deventer / Hengelo

- A1 richting Hengelo / Almelo
- Knooppunt Buren richting A1 / E30 richting Hengelo
- Afslagnummer 31 Hengelo Noord
- Einde afslag rechtsaf richting Hengelo Noord
- 2e afslag op de rotonde (Oldenzaalsestraat) rechtdoor
- Bij de verkeerslichten rechtsaf de Vliegveldstraat N737 richting Enschede
- Bij de rotonde linksaf de Oude Vliegveldweg in
- Aan het einde van de weg is de ingang naar Technology Base Twente

### Komende vanuit Enschede Centrum

- N737 - Weerseloseweg richting Deurningen
- Bij de rotonde rechtsaf de Oude Vliegveldweg in
- Aan het einde van de weg is de ingang naar Technology Base Twente

### Toegang

1. In verband met veiligheidsmaatregelen is de toegang tot Technology Base Twente gereguleerd met een portier. Men dient zich bij de portier te melden als bezoeker voor Dynteq.
2. Vervolgens kan men de weg volgen. Na de bocht naar rechts zijn wij gevestigd in de eerste shelter aan de linkerkzijde, shelter B514.

